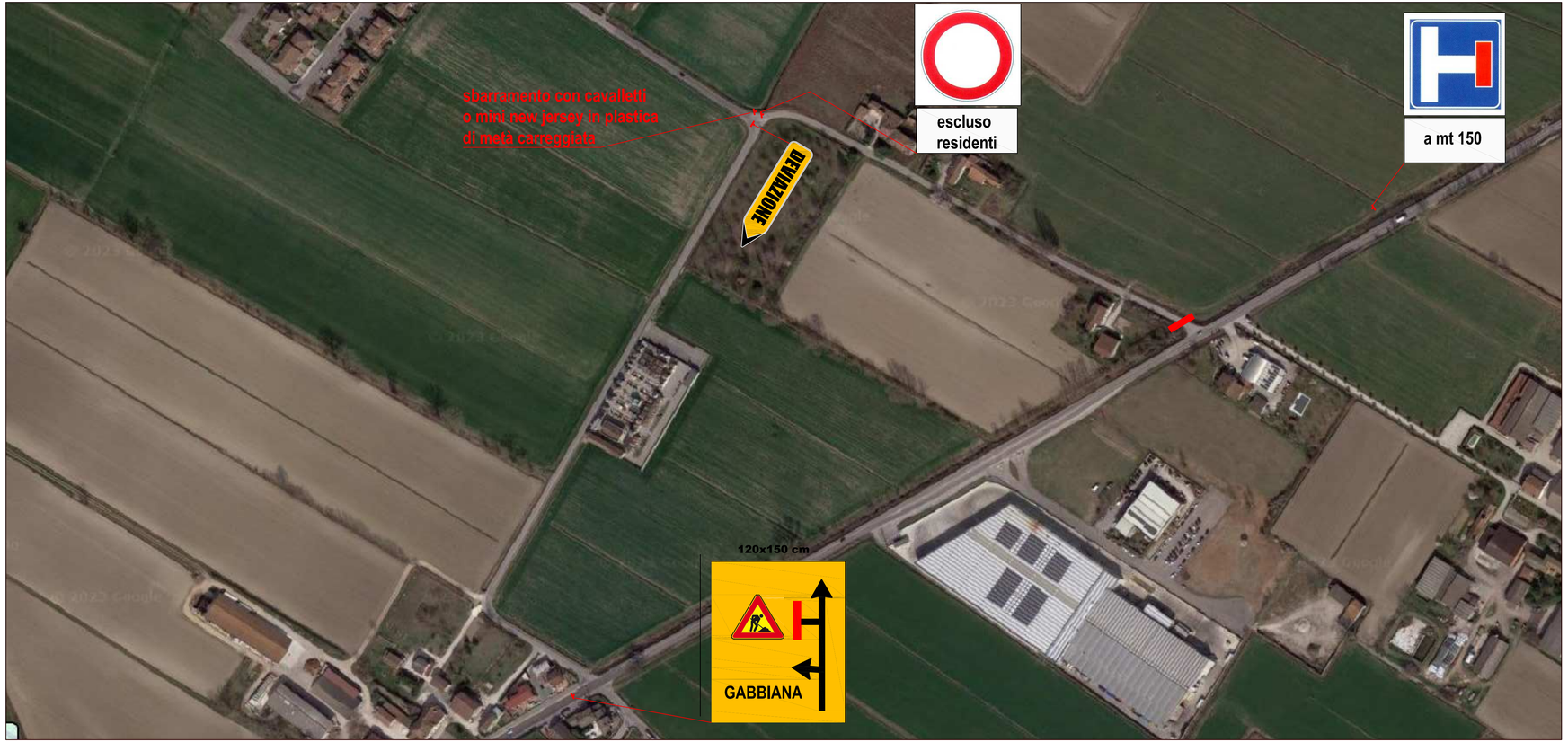

COMUNE DI MARCARIA

PROVINCIA DI MANTOVA
Servizio Progettazione Stradale, Ponti e Strutture Complesse

COMUNE DI CASTELLUCCHIO

RIQUALIFICAZIONE INCROCIO STRADA COMUNALE PER GABBIANA SU EX SS. 420 SABBIONETANA TRA I COMUNI DI CASTELLUCCHIO E MARCARIA

PROGETTO ESECUTIVO

OGGETTO :
SEGNALETICA PER MODIFICHE PROVVISORIE ALLA VIABILITA'

ELABORATO : 12

SCALA: 1 : 2000

DATA DI CONSEGNA: AGOSTO 2026

IL PROGETTISTA:
Ing. MARCO GUAITA

IL RESPONSABILE DEL PROGETTO:
Geom. RACHELE DEBATTISTI

IL DIRIGENTE:
Ing. ANTONIO COVINO

PROGETTO N°:

CUP:

CIG:

REV N°:	DATA:	DESCRIZIONE:	APPROVAZIONI:

IL DISEGNO E' DI PROPRIETA' DELLA PROVINCIA DI MANTOVA. E' VIETATA QUALSIASI RIPRODUZIONE, ANCHE PARZIALE, NON AUTORIZZATA.